



Nº: 057 Data: 28 de janeiro de 2019

ASSUNTO: Organograma do Gabinete de Gestão de Programas da Qualidade do Centro Hospitalar Universitário Lisboa Central.

De acordo com as Circulares nº 272 de 05 de agosto e nº 431 de 14 de dezembro, ambas de 2016, o Gabinete de Gestão de Programas da Qualidade (GGPQ) integra o Sistema Integrado da Qualidade e Segurança do Centro Hospitalar, sendo que o cumprimento da sua missão implica a frequente necessidade atualizar o grupo de profissionais que diretamente colaboram na realização dos objetivos que lhe estão avocados, de forma a assegurar uma adequada transversalidade da sua atuação. Tendo em conta tal realidade, o Conselho de Administração em sessão de **24/01/2019**, sob proposta da Coordenação do GGPQ, deliberou atualizar o organograma do Gabinete nos seguintes termos:

Organograma

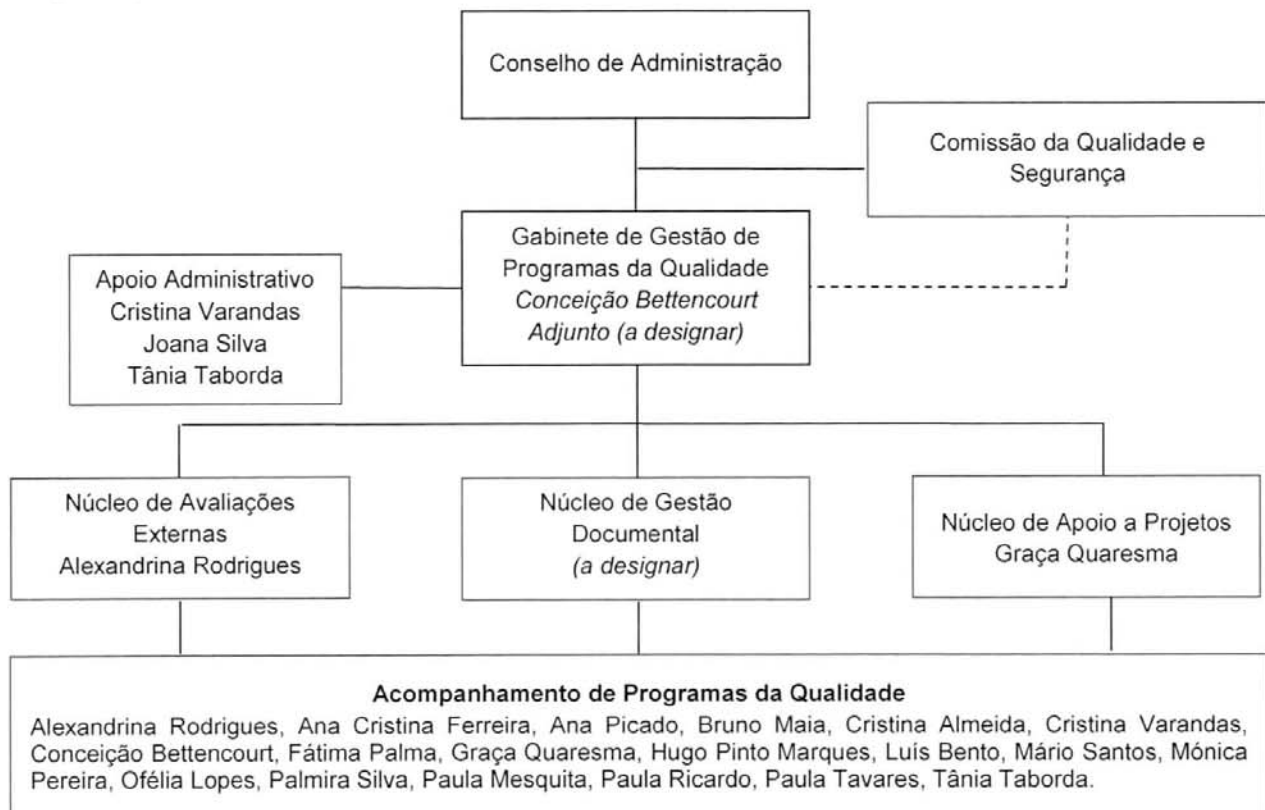

Equipa de Gestão de Programas da Qualidade

Maria da Conceição Madail Caldeira Bettencourt, fisioterapeuta especialista de 1ª classe
- coordenadora

Ana Cristina Leal das Neves Ferreira, assistente graduado hospitalar

Ana Maria Coelho Picado, enfermeira chefe

Ana Paula Catarino Tavares, assistente graduado hospitalar

António Mário de Jesus Santos, assistente graduado sénior hospitalar

Bruno da Cruz Maia, assistente hospitalar

Cristina Maria Abreu Pires Varandas, assistente técnico

Cristina Maria dos Santos Almeida, técnico especialista 1ª classe

Hugo Silva Carvalho Pinto Marques, assistente graduado hospitalar

Joana Rita Mendes da Silva, assistente técnico

Luis Filipe Nunes Bento, assistente hospitalar graduado

Maria Alexandrina Louro Grácio Rodrigues, enfermeira supervisora

Maria da Graça Silva Quaresma, enfermeira chefe

Maria de Fátima Cavaco da Palma, assistente graduado hospitalar

Maria Ofélia Lobo Lopes de Sousa Vieira, enfermeira supervisora

Mónica Alexandra Miranda Pereira, enfermeira chefe

Palmira Amália Almeida Serrano Pimpista Silva, enfermeira supervisora

Paula Alexandra Afonso Borges Ricardo, enfermeira

Paula Maria Gonçalves Mesquita, enfermeira

Tânia Sofia da Silva Taborda, assistente técnico

A Presidente do Conselho de Administração

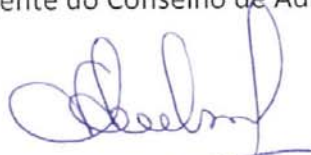

Ana Escova!
Presidente do Conselho de Administração