

Encontro

Histórias da Segurança do Doente

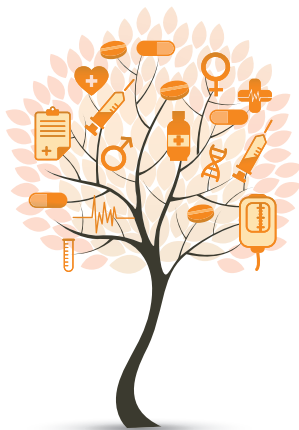

1 OUTUBRO 2015

SALA DE CONFERÊNCIAS
DO HOSPITAL DE DONA ESTEFÂNIA

nome: _____

categoria profissional: _____

especialidade: _____

local trabalho: _____

telemóvel: _____

e-mail: _____

Autorizo a utilização dos meus dados pessoais para futuros envios de informação sobre eventos científicos.

Inscrições online: www.acenfermeiros.pt

Valor da Inscrição:

PROFISSIONAIS DE SAÚDE Externos ao CHLC: 20 Euros

PROFISSIONAIS DE SAÚDE do CHLC: 10 Euros

ASSOCIADOS ACE: 5 Euros

A inscrição inclui: Participação nas sessões científicas; Acesso à área de exposição técnica; Pasta do Congresso e Coffee-breaks.

PAGAMENTO: O pagamento da inscrição deverá ser efetuado por cheque endereçado à Associação Científica dos Enfermeiros e enviado diretamente para o Secretariado para validação das inscrições ou por transferência bancária para o NIB: 0033 0000 4520 4112 8550 5 enviando posteriormente o comprovativo do pagamento para o Secretariado. Após receção ser-lhe-á enviada a confirmação.

COMISSÃO HONRA
Direção Geral de Saúde
Conselho de Administração, CHLC

COMISSÃO CIENTÍFICA
Gabinete de Gestão do Risco, CHLC, EPE

Data limite de Inscrição:
24 Setembro 2015

Data limite para submissão de trabalhos:
14 Setembro 2015

SECRETARIADO

Cognição®

TAILOR MADE EVENTS

Tel.: 210 997 224

raquel.chaves@cognicao.pt

ORGANIZAÇÃO



Encontro

Histórias da Segurança do Doente

1 OUTUBRO 2015

SALA DE CONFERÊNCIAS
DO HOSPITAL DE DONA ESTEFÂNIA



PROGRAMA PROVISÓRIO

A Bela Adormecida.
Como acordá-la?

A Bela Adormecida. Como acordá-la?



1 OUTUBRO 2015

08:30 H Abertura do Secretariado

09:00 H MESA 1

PRÁTICAS SEGURAS NO USO DO MEDICAMENTO: DESAFIOS E ESTRATÉGIAS

Moderadores: Lurdes Tavares e Catarina Mendes
Gabinete Gestão do Risco - CHLC

Reconciliação Terapêutica

Armando Alcobia *Serviços Farmacêuticos - HGO*

Segurança na Administração Parenteral

Fátima Pascoal *IPO do Porto*

Simulação/Treino em Segurança do Medicamento/ /Reanimação

Pedro Garcia e Filipa Marques *Centro de Simulação - CHLC*

10:30 H Intervalo

11:00 H SESSÃO DE TEATRO

11:15H SESSÃO DE ABERTURA

11:30H

LANÇAMENTO DA SEMANA DA SEGURANÇA DO DOENTE: MEDICAÇÃO SEGURA

Susana Ramos *Gabinete Gestão do Risco - CHLC*
João Alves *Área da Farmácia - CHLC*

11:45 H MESA 2

O CIDADÃO E A SEGURANÇA DO DOENTE: REALIDADE OU UTOPIA?

Moderadores: José Fragata e Ana Marinho
Gabinete Gestão do Risco - CHLC

Envolvimento do Cidadão na sua Segurança

Constantino Sakellarides

Comunicação de Incidentes ao Doente/Família: Aspetos Éticos

Lucília Nunes *IPS/ESS*

13:00 H Almoço livre

14:30 H MESA 3

COMUNICAÇÕES LIVRES

Moderadores: Filomena Pinto e Idalina Bordalo
Gabinete Gestão do Risco - CHLC

15:15 H EXERCÍCIO PRÁTICO

SIMULAÇÃO DE EMERGÊNCIA EM CASO DE INCÊNDIO

Álvaro Santos *USCI - CHLC*

15:30 H Intervalo

16:00 H MESA 4

INCIDENTES DE SEGURANÇA DO DOENTE: O QUE PODEMOS APRENDER E MELHORAR?

Moderadores: M.^a João Lage e Fátima Barata
Gabinete Gestão do Risco - CHLC

Comentador: Paulo Sousa *ENSP*

Caso de um Incidente na Área Hospitalar

Susana Cadilha *Área Anestesiologia e Blocos Operatórios - CHLC*

Caso de um Incidente na Área de Cuidados de Saúde Primários

Carla Mendes *ACES Lisboa Central*

Caso de um Incidente na Área da Emergência Pré-hospitalar

Artur Batuca *INEM*

17:15 H MOMENTO SURPRESA

17:30 H ENTREGA DOS PRÉMIOS

18:00 H Encerramento dos Trabalhos

PATROCÍNIOS

